

k. ú. Břeclav
část Stará Břeclav

DPS

Seniorů

ul. Na Pěšině

speciální škola



předmětná část pozemku

ul. Herbenova

Domov seniorů

ul. Lidická



PŘÍLOHA č. 9

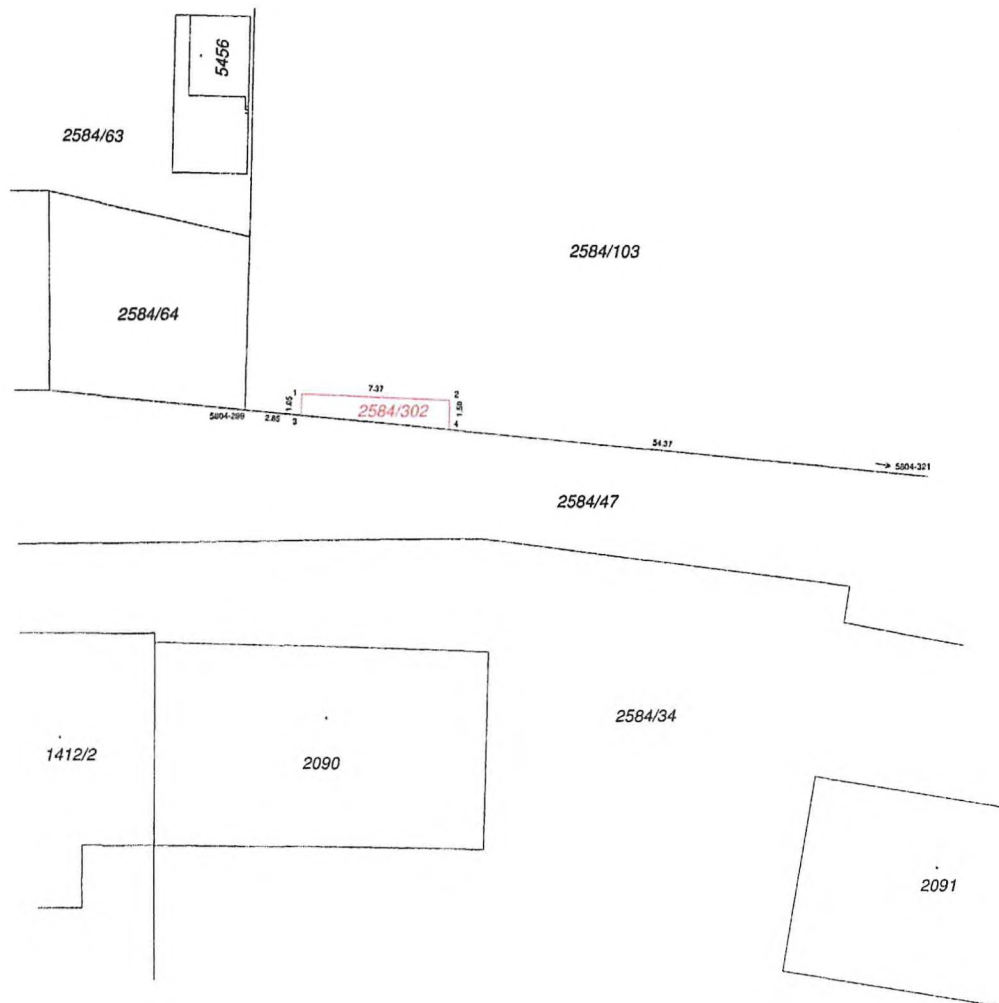

Seznam souřadnic (S-JISK):
Souřadnice pro zápis do KN

Číslo bodu	Y	X	kk	Poznámka
5804-299	582791.29	1210024.79	6	dř.kolík
5804-321	582727.12	1210030.99	6	barva
1	582788.46	1210024.01	3	obrubník
2	582781.12	1210024.31	3	obrubník
3	582788.50	1210025.06	6	barva
4	582781.15	1210025.77	6	barva

VÝKAZ DOSAVADNÍHO A NOVÉHO STAVU ÚDAJŮ KATASTRU NEMOVITOSTÍ															
Dosavadní stav					Nový stav										
Označení pozemku parc. číslem	Vyměra parcely		Druh pozemku	Označení pozemku parc. číslem	Vyměra parcely		Druh pozemku	Typ stavby	Způsob určení	Porovnání se stavem evidences právních vztahů					
	ha	m ²	Způsob využití		ha	m ²	Způsob využití	Způsob využití	výměr	Číslo příkazů z pozemkové úpravy v katastru nemovitosti	Číslo příkazů poz. evidenci	Číslo listu vlastnický	Vyměra dílu ha	m ²	Označení dílu
2584/103	62	52	ostat. st. jiná plocha	2584/103	62	43	ostat. st. jiná plocha		0	2584/103		4915	62	43	
				2584/302		9	ostat. st. ostatní plocha		0	2584/103		4915		9	
	62	52			62	52									

GEOMETRICKÝ PLÁN pro rozdělení pozemku	Geometrický plán ověřil úředně oprávněný zeměměřičský inženýr	Stojopis ověřil úředně oprávněný zeměměřičský inženýr:
	Jméno, příjmení: Ing. Jiří Hubáček	Jméno, příjmení: Ing. Jiří Hubáček
	Číslo příkazu seznamu úředně oprávněných zeměměřičských inženýrů: 2379/2008	Číslo příkazu seznamu úředně oprávněných zeměměřičských inženýrů: 2379/2008
	Dne: 13.12.2018	Číslo: 1558/2018
	Následovně a přesností odpovídá právním předpisům.	
	Tento stojopis odpovídá geometrickému plánu v elektronické podobě uloženému v dokumentaci katastrálního úřadu.	
Vyhotoval: Ing. Pavel Grco U Sokolovny 865, 691 55 Moravská Nová Ves geodesie@vgeo.cz tel.777 685 887	Katastrální úřad souhlasí s oddělováním parcel.	Ověření stojopisu geometrického plánu v listinné podobě.
Číslo plánu: 6836-144/2018	<p>KÚ pro Jihomoravský kraj KP Břeclav Ing. Tomáš Morc PGP-1401/2018-704 2018.12.27 10:31:40 CET</p>	
Obec: Břeclav		
Okres: Břeclav		
Kat. území: Břeclav		
Mapový list: Břeclav 3-5/22		
Dosavadním vlastnickým pozemků byla poskytnuta možností zejména se v terénu s průběhem rozhranových nových hranic, které byly označeny předepsaným způsobem:	obrubníkem	